

TROUSSE MÉDIA 2023 | MEDIA KIT 2023

Pink
IN THE CITY

Le pouvoir
de changer
le monde

MODELLING
The Way

New hope for
metastatic
Breast Cancer

**DR. SARKIS
METERISSIAN**

www.pinkinthecity.ca

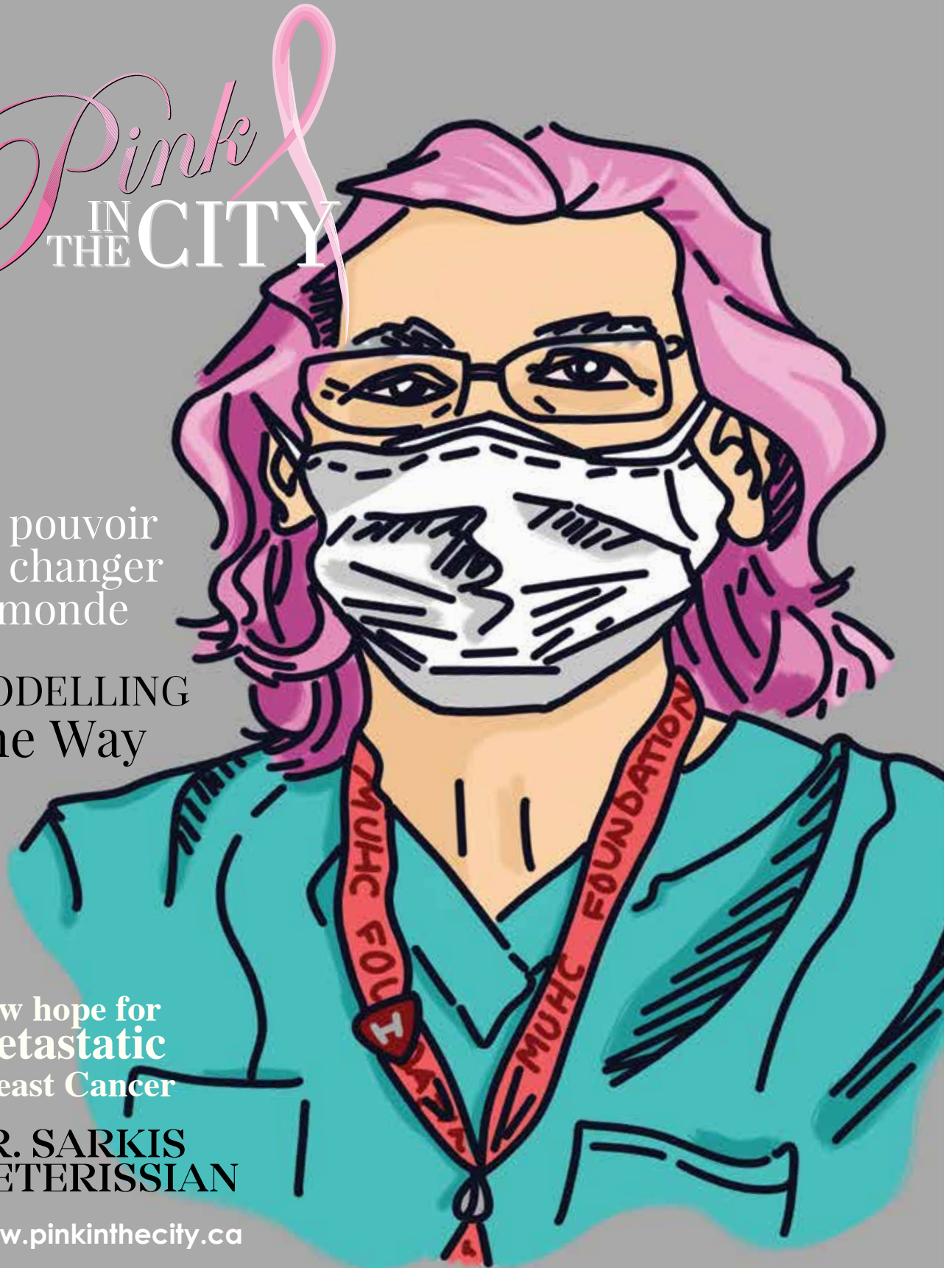



CHER SPONSOR / ANNONCEUR

Pink In The City est une organisation à but non lucratif créée par des étudiants et travaillant en collaboration dans le cadre du programme « Model the Way » (modèle d'action) afin de sensibiliser et de soutenir le réseau des personnes touchées par le cancer du sein, de créer des communautés de bénévoles actifs, de collecter des fonds pour lutter contre le cancer du sein et de promouvoir le leadership des étudiants par le biais d'actions « **Model the Way** » (modèle d'action).

Pink in the City a eu un impact considérable sur le forum philanthropique au cours des 17 dernières années grâce à des initiatives et des programmes qui ont permis à un plus grand nombre de femmes de bénéficier d'un diagnostic précoce et donc d'une meilleure chance de survie.

À ce jour, **Pink the City** a récolté 2 millions de dollars pour la recherche sur le cancer, l'équipement médical de pointe, les programmes de promotion du bien-être et la recherche sur le cancer du sein métastatique. Grâce à l'étroite collaboration des bénévoles et à l'engagement continu de la communauté, Pink in the City continue de stimuler les efforts communautaires qui enrichiront la vie de nombreuses personnes.

La Fondation du CUSM et Pink in the City se sont associés pour la 8e campagne annuelle de rasage de tête et de coupes de cheveux « **Raise Craze** ». En 2022, Pink in the city a recueilli **203 000 \$** pendant le mois de la sensibilisation au cancer du sein pour soutenir la recherche et les soins liés au cancer du sein au CUSM. Au cours de notre campagne « **Raise Craze** », des personnes courageuses ont coupé et rasé leurs cheveux en l'honneur de leurs proches. « Il est très inspirant de voir des personnes de tous âges renoncer à leurs cheveux pour soutenir les femmes atteintes du cancer du sein. Je suis honorée de poursuivre ce mouvement qui a commencé lorsque mon fils Lawrence s'est rasé la tête il y a plus de dix ans ».

-Denise Vourtzoumis, présidente de Pink in the City

DEAR SPONSOR/ADVERTISER

Pink in the City is a nonprofit organization that was started by students and works collaboratively through the Model the Way program to raise awareness and support the network of those impacted by breast cancer, dedicated to build volunteer active communities, raise funds for breast cancer, and advance student leadership through model the way actions.

Pink in the City has had a considerable impact in the philanthropic forum over the last 17 years through initiatives and programs that have given more women the chance at an early diagnosis and thus a better chance of surviving.

To date, **Pink in the City** has raised 2M for cancer research, state of the art medical equipment and programs that promote wellness and research for metastatic breast cancer. With the close collaboration of volunteers and through continuous community engagement, **Pink in the City** continues to drive community efforts that will enrich the the lives of many.

The MUHC Foundation and **Pink in the City** have partnered for the 8th annual **Raise Craze** head shaving and cuts campaign. In 2022, **Pink in The City** raised **\$203,000** during Breast Cancer Awareness Month in support of breast cancer research and care at the MUHC. During our Raise Craze campaign, brave individuals cut and shaved their hair in honour of their loved ones. "It is so inspiring to see people of all ages give up their hair to support women with breast cancer. I am honoured to continue this movement that began when my son Lawrence shaved his head over a decade ago."

Thank you,

—Denise Vourtzoumis, President, Pink in the City



PAQUETS DE SPONSORING SPONSORSHIP PACKAGES



OPTIONS DE SPONSORING | SPONSORSHIP OPTIONS

<p>Sponsor platine Platinum Sponsor</p> <p>\$25,000</p> <p>Première ou quatrième de couverture Inside Front Cover or Back Cover</p>	<p>Sponsor diamant Diamond Sponsor</p> <p>\$10,000</p> <p>Première ou quatrième de couverture Inside Front Cover or Back Cover</p>	<p>Sponsor rubis Ruby Sponsor</p> <p>\$7,000</p> <p>Pleine page Full Page</p>
<p>Sponsor d'or Gold Sponsor</p> <p>\$5,000</p> <p>Pleine page Full Page</p>	<p>Sponsor argent Silver Sponsor</p> <p>\$2,500</p> <p>Pleine page Full Page</p>	



Nom de l'entreprise Company Name:	
Personne de Contact Contact Person:	
Téléphone:	Courriel Email:

Mode de paiement | Payment Method

<input type="checkbox"/> VISA <input type="checkbox"/> MC <input type="checkbox"/> CHEQUE <input type="checkbox"/> CASH	Numéro de carte de crédit :
Date d'expiration : Expiry Date:	CSV:
Signature:	





PUBLICITÉ | ADVERTISING 2023



TYPE	TAILLE SIZE	PRIX PRICE
PAGE PLEINE FULL PAGE	8.5 X 11"	\$1,000
DEMI PAGE HALF PAGE	8.5 X 5.5"	\$700
QUART DE PAGE QUARTER PAGE	4" X 5.25"	\$350
CARTE D'AFFAIRES BUSINESS CARD	4 X 2.5"	\$300
VŒUX EN MÉMOIRE WISHES IN MEMORIAM	4 X 2.25"	\$250



Nom de l'entreprise Company Name:	
Personne de Contact Contact Person:	
Téléphone:	Courriel Email:

Mode de paiement | Payment Method

<input type="checkbox"/> VISA <input type="checkbox"/> MC <input type="checkbox"/> CHEQUE <input type="checkbox"/> CASH	Numéro de carte de crédit :
Date d'expiration : Expiry Date:	CSV:
Signature:	



Centre universitaire
de santé McGill



McGill University
Health Centre



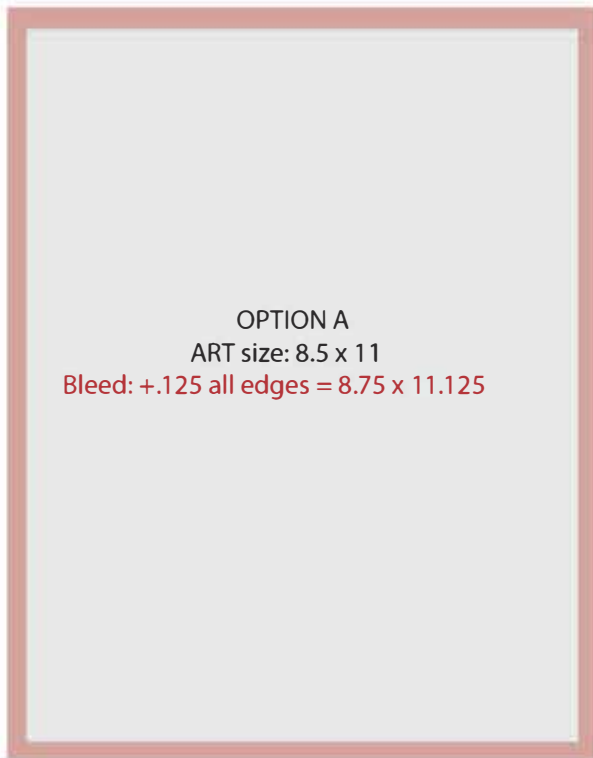

OPTION A
ART size: 8.5 x 11
Bleed: +.125 all edges = 8.75 x 11.125

OPTION A: FULL PAGE

Trim size: 8.5 x 11
Bleed: +.125 all edges = 8.75 x 11.125

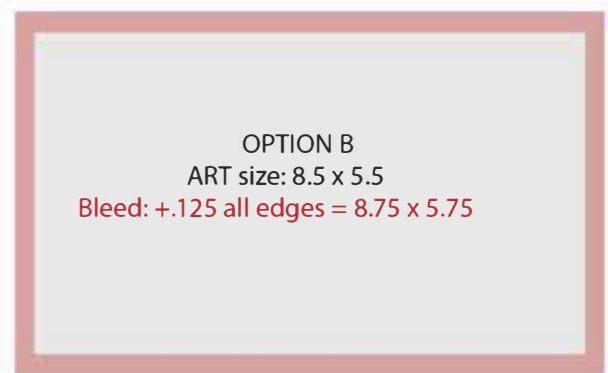

OPTION B
ART size: 8.5 x 5.5
Bleed: +.125 all edges = 8.75 x 5.75

OPTION B: HALF PAGE

Trim size: 8.5 x 5.5
Bleed: +.125 all edges = 8.75 x 5.75

IF NO BLEED
MAKE THE AD SIZE 8.25 X 5.25



OPTION C
ART Size: 4 x 5.25

OPTION C:
QUARTER PAGE

Art Size: 4 x 5.25
NO BLEED



OPTION D
ART Size: 4 x 2.5

OPTION D:
BUSINESS CARD

Art Size: 4 x 2.5
NO BLEED

email final art pinkinthecitycanada@gmail.com

send in as print-ready pdf
or packaged files with links and fonts